URZĄD MIEJSKI W ŁOMŻY WYDZIAŁ ARCHITEKTURY
KONCEPCJA PROJEKTOWA DO KONSULTACJI SPOŁECZNYCH
DATA OPRACOWANIA: 09.02.2017

WARIANT „C”

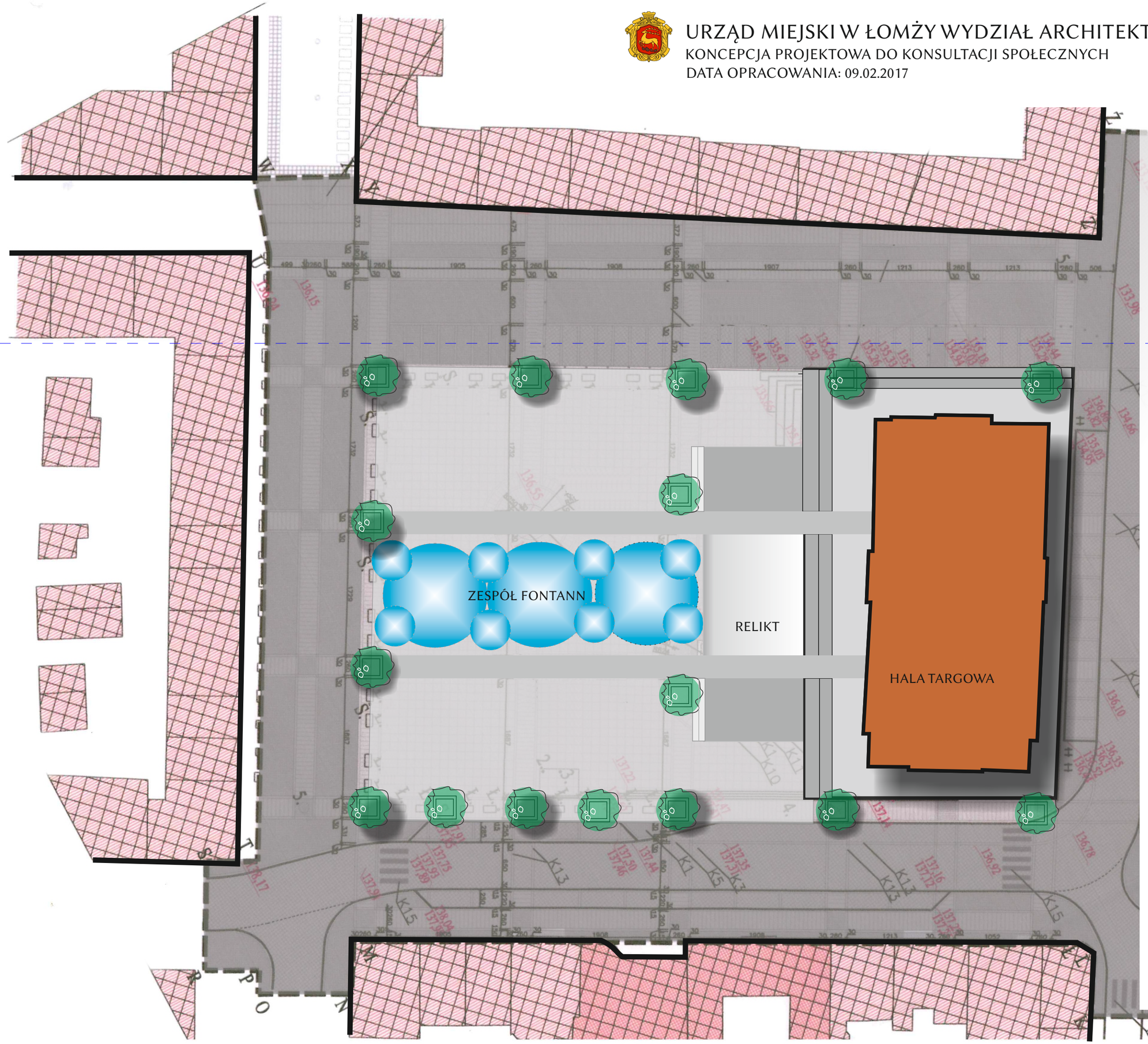

OPIS KONCEPCJI

- nawierzchnia placu wykonana z materiałów o podwyższonym standardzie, jasno szarych dużych płyt granitowych, wkomponowanych w kostkę granitową w odcieniach szarości,
- teren reliktu i wokół, wkomponowany w nawierzchnię granitową w innym odcieniu szarości, częściowo przeszklony i podświetlony reflektorami, od strony wschodniej ograniczony schodami – tarasami,
- plac z ujednoliconym poziomem terenu – otwarty, ograniczony od strony Hali Targowej nowym drzewostanem w jednolitych donicach i stopniami - tarasami, sprzyjającymi odpoczynkowi (stopnie z betonu architektonicznego, zastępującymi klasyczne ławki),
- budynek hali na wyższym poziomie, otoczony dwoma szerokimi stopniami - tarasami,
- w zabytkowy charakter placu jako otwartej przestrzeni publicznej miasta wkomponowano w układzie osiowym zespół fontann (w posadzce obrysu fontann podświetlenie z możliwością zmiany nasycenia i barwy światła, ewentualnie z możliwością odsłuchiwania muzyki), które ożywią miejsce; strumienie wody pionowe w regularnym układzie o zróżnicowanych wysokościach, punkty wodne rozmieszczone symetrycznie o większej średnicy o wyższym strumieniu, po bokach o mniejszej średnicy o niższym strumieniu, tworzące ”mokrą posadzkę”, dysze także podświetlone,
- wokół rynku drzewa w jednolitych kwadratowych donicach wykonanych z betonu architektonicznego (prefabrykaty) lub płyt kamiennych, podsadzone roślinnością niską lub wysypane kamieniem naturalnym,
- strefa usługowa ze stolikami zlokalizowana wzdłuż hali targowej na wyodrębnionym nawierzchniach, oddzielona projektowanymi drzewami i stopniami – tarasami.