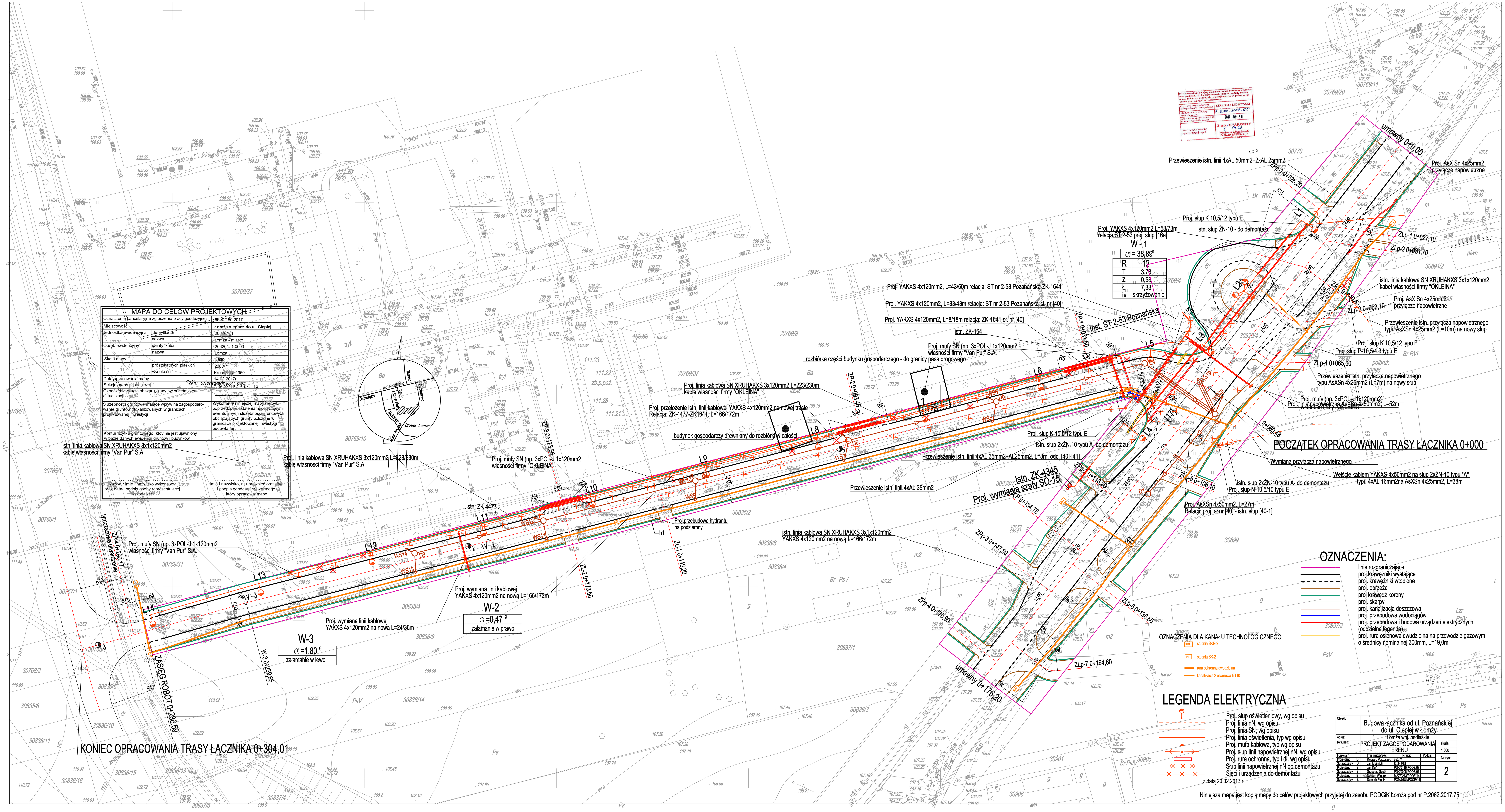
MAPA DO CELÓW PROJEKTOWYCH
Oznaczenie kancelaryjne zgłoszenia pracy geodezyjnej: 6640.150.2017
Miejscowość: Łomża sięgacz do ul. Ciepłej
Jednostka ewidencyjna – identyfikator: 206201_1; nazwa: Łomża - miasto
Obręb ewidencyjny – identyfikator: 206201_1.0003; nazwa: Łomża
Skala mapy: 1:500
Układ współrzędnych – prostokątnych płaskich: 2000/7; wysokości: Kronsztadt 1960
Data opracowania mapy: 14.02.2017r.
Sekcje mapy zasadniczej
Oznaczenie granic obszaru, który był przedmiotem aktualizacji
Służebności gruntowe mające wpływ na zagospodarowanie gruntów zlokalizowanych w granicach projektowanej inwestycji
Wykonanie niniejszej mapy nie było poprzedzone ustaleniami dotyczącymi ewentualnych służebności gruntowych obciążających grunty położone w granicach projektowanej inwestycji budowlanej
Kontur użytku gruntowego, który nie jest ujawniony w bazie danych ewidencji gruntów i budynków
Nazwa / imię i nazwisko wykonawcy oraz data i podpis osoby reprezentującej wykonawcę
Imię i nazwisko, nr uprawnień oraz data i podpis geodety uprawnionego, który opracował mapę
Szkic orientacyjny
Ostrołęka
Woj. Polskiego
Tkacka
Ciepła
Saperska
Miodowa
Mała Kraska
Browar Łomża
Poznańska
KONIEC OPRACOWANIA TRASY ŁĄCZNIKA 0+304,01
POCZĄTEK OPRACOWANIA TRASY ŁĄCZNIKA 0+000
ZASIĘG ROBÓT 0+286,59
tymczasowe utwardzenie
ZP-4 0+290,17
W-3 0+259,65
W-3
α =1,80 g
załamanie w lewo
W-2
α =0,47 g
załamanie w prawo
W - 1
α = 38,89 g
R 12
T 3,78
Z 0,58
Ł 7,33
Io skrzyżowanie
istn. linia kablowa SN XRUHAKXS 3x1x120mm2 kable własności firmy "Van Pur" S.A.
Proj. mufy SN (np. 3xPOL-J 1x120mm2 własności firmy "Van Pur" S.A.
Proj. linia kablowa SN XRUHAKXS 3x120mm2 L=223/230m kable własności firmy "Van Pur" S.A.
Proj. wymiana linii kablowej YAKXS 4x120mm2 na nową L=24/36m
Proj. wymiana linii kablowej YAKXS 4x120mm2 na nową L=166/172m
istn. ZK-4477
Proj. mufy SN (np. 3xPOL-J 1x120mm2 własności firmy "OKLEINA"
ZP-3 0+173,56
ZL-2 0+173,56
ZL-1 0+148,20
Proj.przebudowa hydrantu na podziemny
Proj. linia kablowa SN XRUHAKXS 3x120mm2 L=223/230m kable własności firmy "OKLEINA"
Proj. przełożenie istn. linii kablowej YAKXS 4x120mm2 po nowej trasie Relacja: ZK-4477-ZK1641, L=166/172m
budynek gospodarczy drewniany do rozbiórki w całości
istn. linia kablowa SN XRUHAKXS 3x1x120mm2 YAKXS 4x120mm2 na nową L=166/172m
ZP-2 0+093,40
rozbiórka części budynku gospodarczego - do granicy pasa drogowego
Proj. YAKXS 4x120mm2, L=43/50m relacja: ST nr 2-53 Poznańska-ZK-1641
Proj. YAKXS 4x120mm2, L=33/43m relacja: ST nr 2-53 Poznańska-sł. nr [40]
Proj. YAKXS 4x120mm2, L=8/18m relacja: ZK-1641-sł. nr [40]
istn. ZK-164
Proj. mufy SN (np. 3xPOL-J 1x120mm2 własności firmy "Van Pur" S.A.
ZP-1 0+031,80
Inst. ST 2-53 Poznańska
Przewieszenie istn. linii 4xAL 35mm2
Przewieszenie istn. linii 4xAL 35mm2+AL25mm2, L=8m, odc. [40]-[41]
istn. słup 2xŻN-10 typu A- do demontażu
Proj. słup K-10,5/12 typu E
Istn. ZK-4345
Proj. wymiana szafy SO-15
ZP-p 0+134,78
ZPp-3 0+147,80
ZPp-4 0+170,90
umowny 0+176,20
ZLp-7 0+164,60
ZLp-6 0+138,60
ZLp-5 0+106,10
ZPp 0+118,20
Proj. AsXSn 4x50mm2, L=27m Relacji: proj. sł.nr [40] - istn. słup [40-1]
istn. słup 2xŻN-10 typu A- do demontażu
Proj. słup N-10,5/10 typu E
Wymiana przyłącza napowietrznego
Wejście kablem YAKXS 4x50mm2 na słup 2xŻN-10 typu "A" typu 4xAL 16mm2na AsXSn 4x25mm2, L=38m
Proj. mufy (np. 3xPOL-J 1x120mm2)
Proj. linia napowietrzna AsXSn 4x50mm2, L=52m własności firmy "OKLEINA"
Przewieszenie istn. przyłącza napowietrznego typu AsXSn 4x25mm2 (L=7m) na nowy słup
ZLp-4 0+065,60
Proj. słup P-10,5/4,3 typu E
Proj. słup K 10,5/12 typu E
Przewieszenie istn. przyłącza napowietrznego typu AsXSn 4x25mm2 (L=10m) na nowy słup
ZLp-3 0+053,70
Proj. AsX Sn 4x25mm2 przyłącze napowietrzne
istn. linia kablowa SN XRUHAKXS 3x1x120mm2 kabel własności firmy "OKLEINA"
ZLp-2 0+031,70
ZLp-1 0+027,10
Proj. YAKXS 4x120mm2 L=58/73m relacja ST 2-53 proj. słup [16a]
Proj. słup K 10,5/12 typu E
istn. słup ŻN-10 - do demontażu
Przewieszenie istn. linii 4xAL 50mm2+2xAL 25mm2
ZPp-1 0+026,20
umowny 0+0,00
Proj. AsX Sn 4x25mm2 przyłącze napowietrzne
OZNACZENIA:
linie rozgraniczające
proj. krawężniki wystające
proj. krawężniki wtopione
proj. obrzeża
proj. krawędź korony
proj. skarpy
proj. kanalizacja deszczowa
proj. przebudowa wodociągów
proj. przebudowa i budowa urządzeń elektrycznych (oddzielna legenda)
proj. rura osłonowa dwudzielna na przewodzie gazowym o średnicy nominalnej 300mm, L=19,0m
OZNACZENIA DLA KANAŁU TECHNOLOGICZNEGO
studnia SKR-2
studnia SK-2
rura ochronna dwudzielna
kanalizacja 2 otworowa fi 110
LEGENDA ELEKTRYCZNA
Proj. słup oświetleniowy, wg opisu
Proj. linia nN, wg opisu
Proj. linia SN, wg opisu
Proj. linia oświetlenia, typ wg opisu
Proj. mufa kablowa, typ wg opisu
Proj. słup linii napowietrznej nN, wg opisu
Proj. rura ochronna, typ i dł. wg opisu
Słup linii napowietrznej nN do demontażu
Sieci i urządzenia do demontażu
z datą 20.02.2017 r.
Niniejsza mapa jest kopią mapy do celów projektowych przyjętej do zasobu PODGiK Łomża pod nr P.2062.2017.75
Obiekt: Budowa łącznika od ul. Poznańskiej do ul. Ciepłej w Łomży
Adres: Łomża woj. podlaskie
Rysunek: PROJEKT ZAGOSPODAROWANIA TERENU
skala: 1:500
Nr rys: 2
Funkcja / Imię i nazwisko / Nr upr. / Podpis
Projektant D Ryszard Porzuczek 253/74
Sprawdzający D Jan Muśnicki SK-345/78
Projektant S Jan Koń PDK/0116/POOS/08
Sprawdzający S Grzegorz Sokół PDK/0006/POOS/07
Projektant E Norbert Wiesek MAZ/0273/POOE/14
Sprawdzający E Dominik Piesik POM/0184/POOE/14