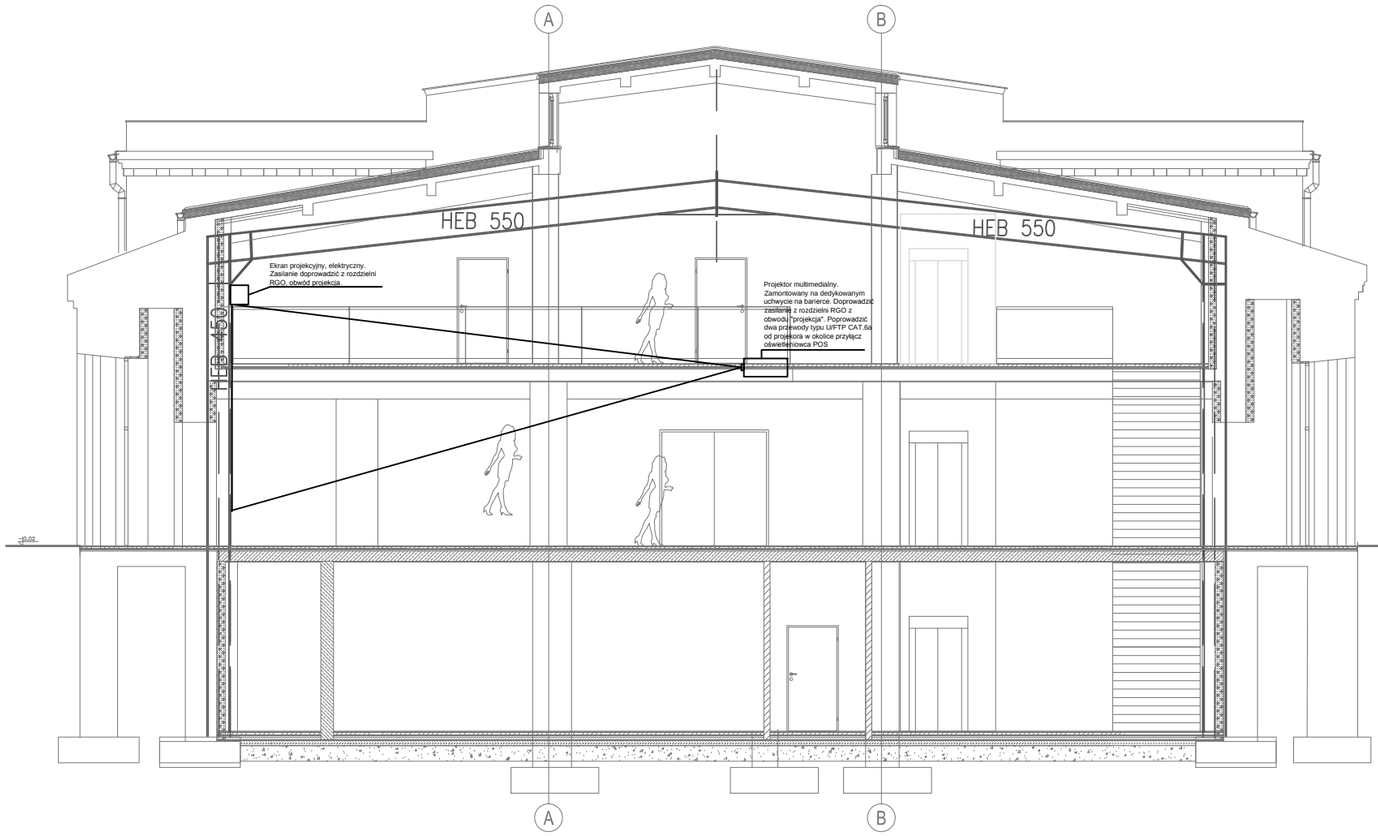

Inwestor

PREZYDENT MIASTA ŁOMŻA, ul. Stary Rynek 14, 18-400 Łomża

Nazwa i adres Obiektu budowlanego	PRZEBUDOWA ZABYTKOWEJ HALI TARGOWEJ NA HALĘ KULTURY W ŁOMŻY WRAZ Z INFRSTRUKTURĄ TECHNICZNĄ na działce o nr. ewid.gr.10392, 10351, 10391, 10393	Data	22.02.2016
		Skala	1:100
		Nr rys.	HTŁ-PR-01
Tytuł Rysunku	System projekcji multimedialnej. Rozmieszczenie urządzeń	PROJEKT WYKONAWCZY	

Jednostka projektowania

A T E L I E R >> Z E T T A <<
ul. Suraska 2/11, 15-422 Białystok, tel: 85 742 49 49, fax: 85 742 43 69, e-mail: zetta@zetta.com.pl
ul. Pratulińska 10/2, 03-511 Warszawa, tel: 22 812 64 67, fax: 22 812 47 48, e-mail: atelier@zetta.com.pl
www.zetta.com.pl

		nr uprawnień / izba	podpis
Projektant Architektura	mgr inż. arch. **Z. Zabagło**	UAN.V-7342/3/65/93 DOIA Nr DS-0850	
Współpraca	mgr inż. arch. **K.Klimaszewska**		
Sprawdzający Architektura	mgr inż. arch. **U. Bednarz**	BŁ 193/94 POIA Nr PD-0059	
Projektant konstrukcji	mgr inż. **P. Orłowski**	BŁ/15/89 PDL/BO/1033/01	
Sprawdzający konstrukcji	mgr inż. **J.Werbel**	BŁ/140/87 PDL/BO/1637/01	
Projektant inst. sanitarne	mgr inż. **M. Sawicki**	BŁ/22/00 POIIB Nr PDL/IS/1322/01	
Sprawdzający inst. sanitarne	mgr inż. **Barbara Wojsław**	BŁ/214/93 BŁ/146/88 PDL/IS/1671/01	
Projektant inst. elektryczne	mgr inż. **W. Grudziński**	BŁ 138/92 POIIB Nr PDL/IE/0416/01	
Sprawdzający inst. elektryczne	mgr inż. **M. Jodkowski**	BŁ 63/02 POIIB Nr PDL/IE/0017/06	
Projektant Technologia Sceniczna	mgr inż. **B. Szczygieł**		
Sprawdzający Technologia Sceniczna	mgr inż. **T. Topolski**		

PROJEKT chroniony prawem autorskim – zgodnie z Ustawą o Prawie Autorskim i prawach pokrewnych Dz.U.24,poz.83 z dn.4.02.1994r. Powielanie całości lub fragmentów bez zgody autora projektu – ZABRONIONE