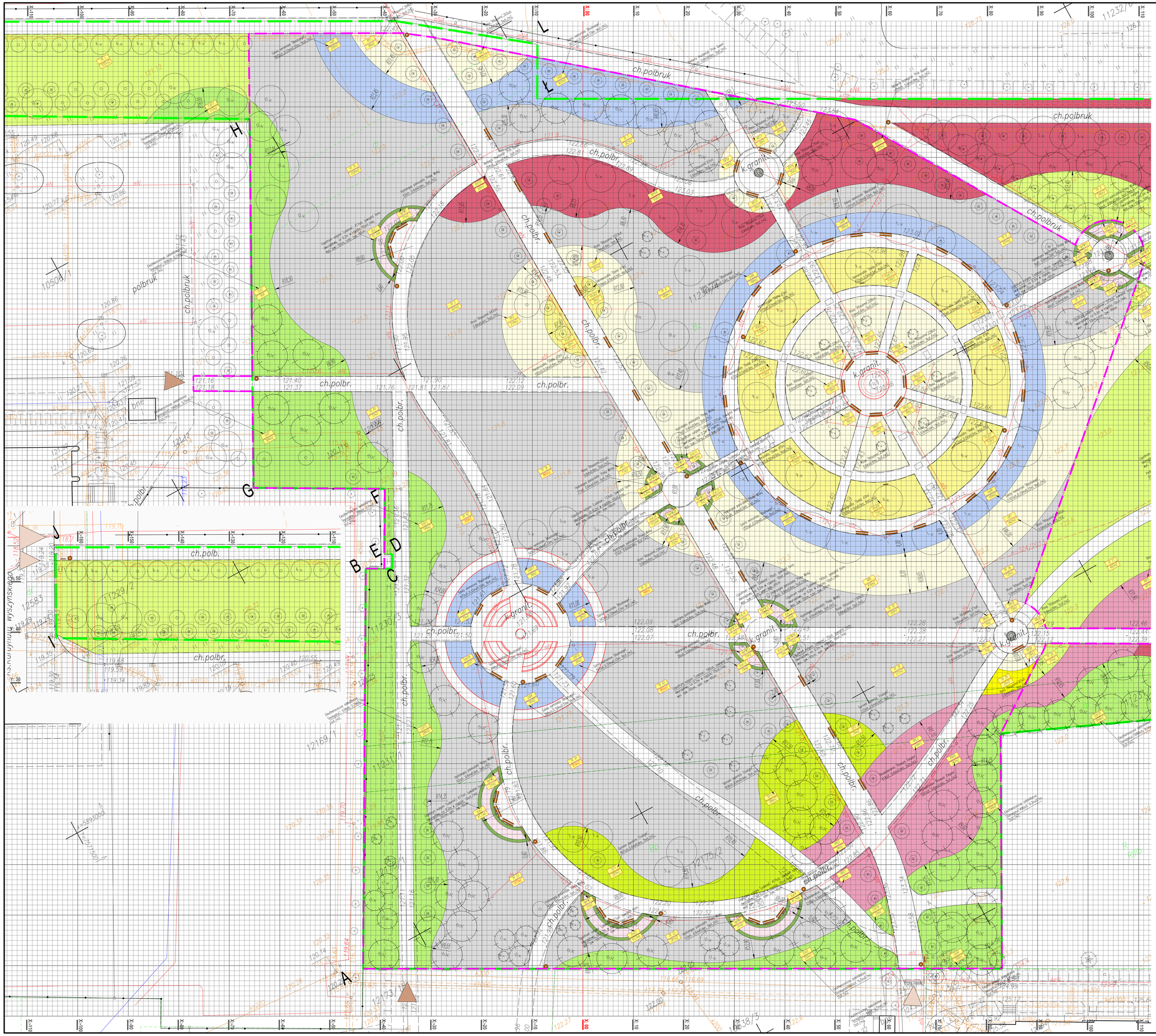

LEGENDA

Oznaczenia podstawowe:

- Granica opracowania
- Granica realizacji I etapu inwestycji

A-U Oznaczenie literowe granicy opracowania
- Wjazd na teren – istniejący
- Wejście na teren – istniejące
- Wejścia na teren – projektowane

Zieleń projektowana i przeznaczona do adptacji:

- Istniejące drzewa iglaste i liściaste
- Projektowane drzewa iglaste i liściaste
- Numer wg wykazu

Obsadzenia z krzewów i bylin

- Berberis thynbergii 'Pink Queen'
- Eleutherococcus sieboldianus 'Variegatus'
- Hydrangea paniculata 'Pinky Winky'
- Rhododendron 'Roseum Elegans'
- Rosa 'Ritausma'
- Spiraea japonica 'Firelight'
- Syringa meyeri 'Palibin'
- Hemerocallis 'Stella d'Oro'
- Salvia nemorosa 'Blauhuegel'

Żywopłoty projektowane

- Ligustrum vulgare 'Lodense'

Trawniki

- Trawnik parkowy
- Trawnik wykonany w I etapie

Oznaczenia rabat

- Tabliczka z kodem rabaty, żywopłotu, powierzchnią
- Tabliczka z numerem trawnika, powierzchnią

Oznaczenie rabat z podaniem gatunku, rozstawu sadzenia, ilości szt./m2

Siatka pomocnicza [m]

Inne oznaczenia powierzchniowe/liniowe:

- Toaleta kontenerowa – projektowana lokalizacja
- Obrzeża chodników

PROJEKT

Biuro projektów "BD PROJEKT"
ul. Hawajska 15 lok. 44
02-776 Warszawa
tel: +48 22 797 47 44
fax: +48 22 736 38 94
e-mail: bdprojekt@wp.pl

Inwestor: **Miasto Łomża**
ul. Stary Rynek 14
18-400 Łomża,
tel. +48 (86) 215 67 00

Zadanie: **Rewitalizacja Parku Jana Pawła II Papieża Pielgrzyma**
um. nr WIN 272.1.47.2016 z dn. 27.10.2016 r.

Nazwa zamierzenia bud.: PROJEKT BUDOWY SIECI ELEKTRYCZNEJ OŚWIETLENIA TERENU WRAZ Z ZAGOSPODAROWANIEM PARKU IMIENIA JANA PAWŁA II PAPIEŻA PIELGRZYMA W ŁOMŻY W ZAKRESIE: GOSPODARKI DRZEWOSTANEM, ZAGOSPODAROWANIA ZIELENIA, REMONTU I PRZEBUDOWY CIĄGÓW PIESZYCH, BUDOWY ELEMENTÓW MAŁEJ ARCHITEKTURY, BUDOWY DWÓCH PLACÓW ZABAW DLA DZIECI

Tytuł rys.: **PROJEKT ZAGOSPODAROWANIA ZIELENIĄ**

Zespół projektowy:	Nr uprawnień:	Podpis:
mgr inż. arch. wiz. Monika Bednarczyk-Doniec	NOT/ST/01/13/2003, PTCH/2004	
mgr inż. Piotr Doniec		

Branża: ZIELEŃ | Etap: PW

Skala: 1:250 | Data: 12.12.2016 | Nr rysunku: Z.1-REW.02