LEGENDA:

PROJEKTOWANE:

- ▨ - nawierzchnia asfaltowa na drodze wojewódzkiej, pętli autobusowej i zjazdach
- ▨ - nawierzchnia z betonowej kostki brukowej na ścieżce rowerowej
- ▨ - nawierzchnia z betonowej kostki brukowej na ciągu pieszo-rowerowym
- ▨ - nawierzchnia z betonowej kostki brukowej na zjazdach i wyspach dzielących
- ▨ - nawierzchnia z kostki kamiennej na zatoce autobusowej
- ▨ - nawierzchnia z betonowej kostki brukowej na chodnikach
- ▨ - chodnik i rampa dla pieszych
- ▨ - powierzchnia umocniona płytami EKO
- ▨ - zieleńce
  - - obrzeże betonowe
  - - krawężnik kamienny
  - - krawężnik kamienny obniżony
- - krawężnik systemowy profilowany

- 20047 - działki na których zlokalizowana jest inwestycja
- ~~20255/4~~ - działka do podziału
- 30022 - działka do wykupu w całości
- 30013/1 - działka po podziale i do wykupu
- 30013/2 - działka po podziale i poza wykupem
- - projektowana linia rozgraniczająca
- - zakres terenu objęty zezwoleniem na realizację inwestycji drogowej
- - proj. słupy oświetleniowe przy przejsciach dla pieszych
- - proj. słupy oświetleniowe
- - proj. słup energetyczny
- - proj. rezerwa sieci energetycznej
- - proj. kabel energetyczny zasilający oświetlenie
- - proj. przebudowa kabli energetycznych
- - proj. rezerwa kanału technologicznego ze studniami (SK1,...)
- - proj. kanalizacja światłowodowa ze studniami (SK6, SK2) ORANGE
- - proj.kabel telekomunikacyjny ORANGE
- SŻT7 - proj. słup telekomunikacyjny ORANGE
- - proj. sieć kanalizacji deszczowej
- - proj. wpust uliczny (W1, W2,...) z przykanalikiem i studnią (D1,...)
- - proj. kanalizacja sanitarna
- - proj. rezerwa sieci gazowej
- - proj. przebudowa wodociągu - inwestor UM Łomża
- - proj. przebudowa wodociągu - inwestor MPWiK
- - proj. hydrant

ISTNIEJĄCE do rozbiórki:

- - istn. kanalizacja deszczowa do rozbiórki
- - istn. kable telekomunikacyjne do rozbiórki
- - istn. słup telekomunikacyjny do rozbiórki
- - istn. hydrant do rozbiórki
- - istn. sieć wodociągowa do rozbiórki
- - istn. linia napowietrzna energetyczno/oświetleniowa do rozbiórki
- - istn. kable energetyczne do rozbiórki

ISTNIEJĄCE:

- - istn. granica działek
- - istn. sieć wodociągowa
- - istn. sieć gazowa
- - istn. kanalizacja sanitarna
- - istn. kanalizacja deszczowa
- - istn. kable telekomunikacyjne
- - istn. linia napowietrzna telekomunikacyjna
- - istn. sieć energetyczna
- - istn. linia napowietrzna energetyczno/oświetleniowa
- - istn. sieć ciepłownicza

ARKUSZ 4

Adres obiektu	woj. podlaskie gmina Łomża m. Łomża	ZRI DROMOBUD
Stadium	PROJEKT BUDOWLANY	
Nazwa projektu	Przebudowa z rozbudową drogi wojewódzkiej Nr 645 - ul. Nowogrodzkiej w Łomży wraz z drogowymi obiektami inżynierskimi i niezbędną infrastrukturą techniczną na odcinku od km 0+000,00 do km 1+633,00	
Tytuł rysunku	Projekt zagospodarowania terenu	Skala 1:500 Data 17.11.2016 Zał. nr/ark. 2/4

Projektant		Sprawdzający	
Imię i nazwisko nr uprawnień:	Podpis:	Imię i nazwisko nr uprawnień:	Podpis:
Branża	DROGOWA		
mgr inż. Piotr Żabicki PDL/0031/POOD/11 (do projektowania bez ograniczeń w specjalności drogowej)		mgr inż. Piotr Dobrzyński PDL/0035/POOD/13 (do projektowania bez ograniczeń w specjalności drogowej)	
Współpraca			
inż. Tomasz Duda			
Branża	SANITARNA		
mgr inż. Sylwia Kozłowska-Kaliś PDL/0092/PWOS/04 (do projektowania i kierowania robotami budowlanymi bez ograniczeń w specjalności instalacyjnej w zakresie sieci, instalacji i urządzeń cieplnych, gazowych, wodociągowych i kanalizacyjnych)		-	-
Współpraca			
inż. Mariusz Kaliś			
Branża	TELEKOMUNIKACYJNA		
mgr inż. Radosław Stadnicki-Kolendo DTT-TU/02301/02/U (do projektowania i kierowania robotami w specjalnościach instalacyjnych w telekomunikacji przewodowej wraz z infrastrukturą towarzyszącą)		-	-
Branża	ENERGETYCZNA		
mgr inż. Czesław Taraszkiewicz Łom. 9/90 (projektant w specjalności instalacyjno-inżynieryjnej w zakresie sieci i instalacji elektrycznych)		-	-
Współpraca			
mgr inż. Walenty Wiśniewski			
Branża	MOSTOWA		
mgr inż. Tomasz Pawłowski PDL/0144/POOM/09 (do projektowania bez ograniczeń w specjalnościach mostowej)		mgr inż. Wojciech Rębacz Upr. z §3 ust.2 pkt 2 Zarz. MK 195 ONB1f-907/16/69	
mgr inż. Tomasz Pietrzak PDL/0053/POOM/10 (do projektowania bez ograniczeń w specjalnościach mostowej)			

Arkusz 1(4)

MAPA DO CELÓW PROJEKTOWYCH		
Oznaczenie kancelaryjne zgłoszenia pracy geodezyjnej		GN.II.6640.2652.2015
Miejscowość		Łomża ul.Nowogrodzka dz 20047,30028
Jednostka ewidencyjna	identyfikator	206201_1
	nazwa	Łomża
Obręb ewidencyjny	identyfikator	0002
	nazwa	Łomza
Skala mapy		1:500
Nazwa układu współrzędnych	prostokątnych płaskich	2000 (21)
	wysokości	Kronsztadt 60
Oznaczenie granic obszaru, który był przedmiotem aktualizacji		- - - - - - - - -
Data opracowania mapy		07-01-2016
Sekcja mapy zasadniczej		
Oznaczenie i informacje o służebnościach gruntowych mających wpływ na zagospodarowanie gruntów, zlokalizowanych w granicach projektowanej inwestycji		brak informacji w KW o obciążeniach służebnością gruntową
Oznaczenie i symbol konturu użytku gruntowego, który nie jest ujawniony w bazie danych ewidencji gruntów i budynków		brak

USŁUGI GEODEZYJNE
MGP i B upr. Nr 14011
Krzysztof Dmochowski
18-400 Łomża, ul. Mazowiecka 2/26
tel.086 218 60 78 NIP: 718-103-92-38

Nazwa/ imię i nazwisko wykonawcy oraz data i podpis osoby reprezentującej wykonawcę

USŁUGI GEODEZYJNE
MGP i B upr. Nr 14011
Krzysztof Dmochowski
18-400 Łomża, ul. Mazowiecka 2/26
tel.086 218 60 78 NIP: 718-103-92-38

imię i nazwisko, nr uprawnień oraz data i podpis geodety uprawnionego który opracował mapę

SZKIC ORIENTACYJNY

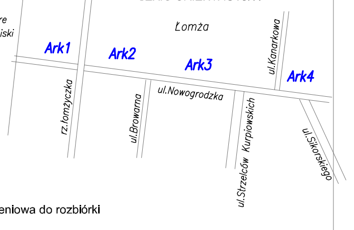

Stare Kupiski
Łomża
Ark1
Ark2
Ark3
Ark4
rz.łomżyczka
ul.Browarna
ul.Nowogrodzka
ul.Kossakowa
ul.Kupiecka
ul.Strzecha Kurpiowska
ul.Sikorskiego

Poświadcza się, że niniejszy dokument został opracowany w wyniku prac geodezyjnych i kartograficznych, których rezultaty zawiera operat techniczny wpisany do ewidencji materiałów państwowego zasobu geodezyjnego i kartograficznego	
Organ prowadzący państwowy zasób geodezyjny i kartograficzny	STAROSTA ŁOMŻYŃSKI
Identyfikator ewidencyjny materiału zasobu	P.2062.2016.14
Data wpisania operatu technicz. do ewidencji materiałów zasobu	2016-01-13
Imię i nazwisko osoby reprezentującej organ	Z up. STAROSTY Waldemar Mieczkowski GŁÓWNY SPECJALISTA Wydz. G. K. K i G. N.

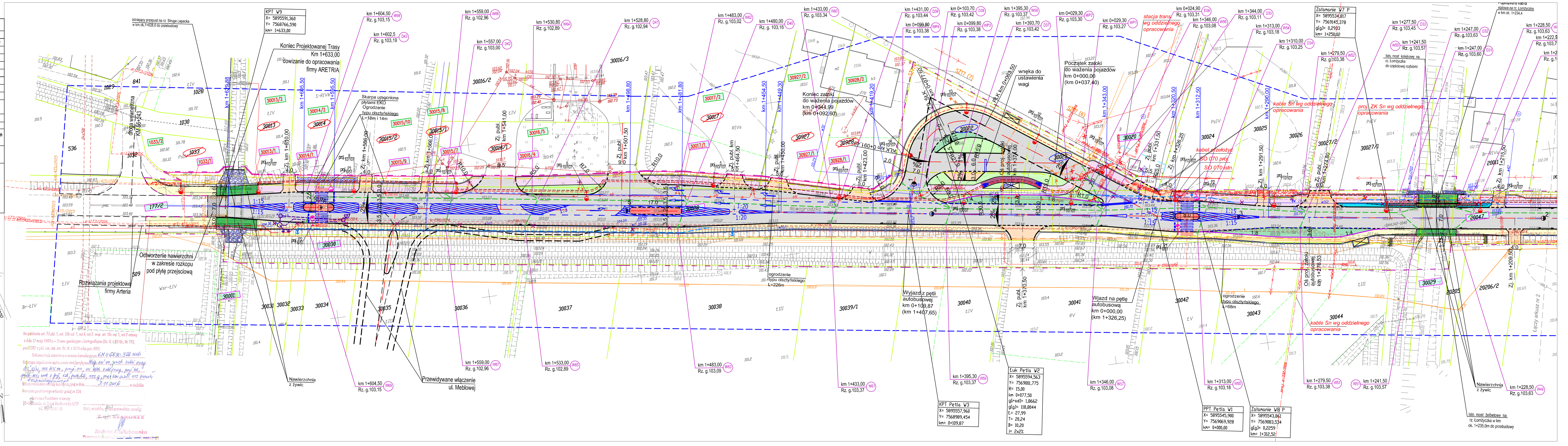

Koniec Projektowanej Trasy
Km 1+633,00
Dowiązanie do opracowania firmy ARETRIA
Początek zatoki do ważenia pojazdów km 0+000,00 (km 0+037,40)
Koniec zatoki do ważenia pojazdów km 0+094,99 (km 0+092,60)
wnęka do ustawienia wagi
Wyjazd z pętli autobusowej km 0+108,67 (km 1+407,65)
Wjazd na pętlę autobusową km 0+000,00 (km 1+326,25)
Ogrodzenie typu olsztyńskiego L=226m
Ogrodzenie typu olsztyńskiego L=68m
Odtworzenie nawierzchni w zakresie rozkopu pod płytę przejściową
Rozwiązania projektowe firmy Arteria
Przewidywane włączenie ul. Meblowej
Nawierzchnia z żywic
kable Sn wg oddzielnego opracowania
stacja trans. wg oddzielnego opracowania
proj. ZK Sn wg oddzielnego opracowania
RPT W9
RPT W3
RPT Pętla W1
Zatoka W1 P
Zatoka W8 P
Łuk Pętla W2