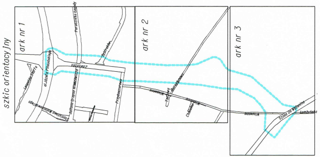
szkic orientacyjny
ark nr 1
ark nr 2
ark nr 3
Przykoszarowa
Zawadzka
Łomżyńska

MAPA DO CELÓW PROJEKTOWYCH ARK NR 2 (3)

oznaczenie kancelaryjne zgłoszenia pracy geodezyjnej		KERG 1997-283/2012
Miejscowość		Łomża
Jednostka ewidencyjna	identyfikator	206201_1
	nazwa	Łomża-miasto
Obręb ewidencyjny	identyfikator	0001, 0004
	nazwa	Łomża
Skala mapy		1 : 500
Nazwa układu współrzędnych	prostokątnych płaskich	2000/7
	wysokości	Kronsztadt 60
Oznaczenie granic obszaru, który był przedmiotem aktualizacji		━━━
Służebności gruntowe mające wpływ na zagospodarowanie gruntów zlokalizowanych w granicach projektowanej inwestycji		
Kontur użytku gruntowego, który nie jest ujawniony w bazie danych ewidencji gruntów i budynków		

"WŁOSTOWSKI"
Artur Włostowski
18-400 Łomża, ul. Broniewskiego 1/78
NIP 718-144-99-01, Regon 450207764

Nazwa / imię i nazwisko wykonawcy oraz data i podpis osoby reprezentującej wykonawcę

GEODETA UPRAWNIONY
mgr inż. Janusz Włostowski
18-400 Łomża, tel. 86 218 53 43
ul. Broniewskiego 1/78

Imię i nazwisko, nr uprawnień oraz data i podpis geodety uprawnionego który opracował mapę

STAROSTWO POWIATOWE W ŁOMŻY
Powiatowy Ośrodek Dokumentacji
Geodezyjnej i Kartograficznej

W obszarze oznaczonym linią ━ ━ dokonano aktualizacji treści mapy zasadniczej.

Dokumenty z pomiaru uzupełniającego przyjęto do zasobu powiatowego w dniu 10.05.2013
i zaewidencjonowano pod nr 1997-283/2012

NINIEJSZA MAPA MOŻE SŁUŻYĆ
DO CELÓW PROJEKTOWYCH

Projektowane obiekty budowlane wymagające pozwolenia na budowę podlegają wytyczeniu i inwentaryzacji powykonawczej przez jednostki uprawnione do wykonywania prac geodezyjnych

Łomża, dnia 10.05.2013

Z up. STAROSTY
mgr inż. Mieczkowski
GŁÓWNY SPECJALISTA
Wydz. G. K. i G. N.

Imię i nazwisko, stanowisko służbowe i podpis osoby upoważnionej

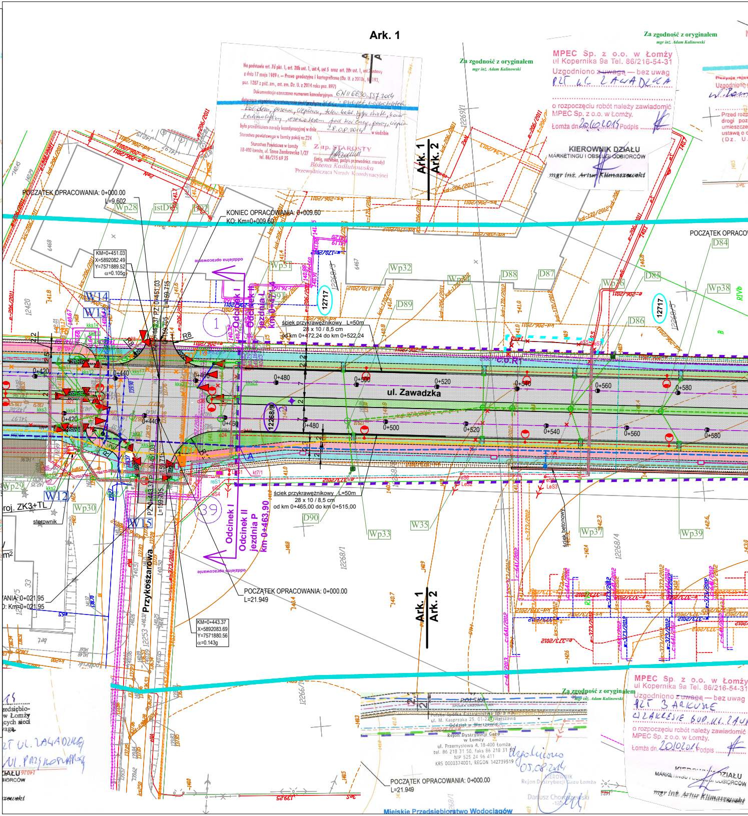
Ark. 1
Ark. 1
Ark. 2
Ark. 1
Ark. 2
ul. Zawadzka
Przykoszarowa
POCZĄTEK OPRACOWANIA: 0+000.00
L=9.602
KONIEC OPRACOWANIA: 0+009.60
KO: Km=0+009.60
POCZĄTEK OPRACOWANIA: 0+000.00
L=21.949
POCZĄTEK OPRACOWANIA: 0+000.00
L=21.949
POCZĄTEK OPRACOW
KM=0+451.03
X=5892082.49
Y=7571889.52
α=0.105g
KM=0+443.37
X=5892083.69
Y=7571880.56
α=0.143g
ANIA: 0+021.95
D: Km=0+021.95
ściek przykrawężnikowy L=50m
28 x 10 / 8,5 cm
od km 0+472,24 do km 0+522,24
ściek przykrawężnikowy L=50m
28 x 10 / 8,5 cm
od km 0+465,00 do km 0+515,00
Odcinek I
Odcinek II
jezdnia L
km 0+451,03
Odcinek I
Odcinek II
jezdnia P
km 0+463,90
oddzielna opracowanie
oddzielna opracowanie
0+420
0+440
0+460
0+480
0+500
0+520
0+540
0+560
0+580
W14
W13
W12
W15
W35
Wp28
Wp29
Wp30
Wp31
Wp32
Wp33
Wp36
Wp37
Wp38
Wp39
D84
D85
D86
D87
D88
D89
D90
D92
12717
12717
12268/9
12268/1
12268/4
12269/1
12253
12266/1
R8
c.o.R1
roj. ZK3+TL
sterownik
ścieg betonowy
m2

Na podstawie art. 7d pkt. 1, art. 28b ust. 1, ust.4, ust 5 oraz art. 28c ust. 1, ust.2 ustawy z dnia 17 maja 1989 r. — Prawo geodezyjne i kartograficzne (Dz. U. z 2010r., Nr 193, poz. 1287 z póź. zm., ost. zm. Dz. U. z 2014 roku poz. 897)

Dokumentacja oznaczona numerem kancelaryjnym 6N II 6630.557.2014 dotycząca uzgodnienia usytuowania sieci/przyłącza sieci: energet, wodociąg, telefon, kan. dem., gazowa, ciepłowni, telew. kabl. sygn. świetl., kan. technologicznej, wraz z terenem pod sieci energ, gazow, ciepła

była przedmiotem narady koordynacyjnej w dniu 28.08.2014 w siedzibie Starostwa powiatowego w Łomży pokój nr 224

Starostwo Powiatowe w Łomży
18-400 Łomża, ul. Szosa Zambrowska 1/27
tel. 86/215 69 35

Z up. STAROSTY
(imię, nazwisko, podpis przewodnicz. narady)
Bożena Kadłubowska
Przewodnicząca Narady Koordynacyjnej

Za zgodność z oryginałem
mgr inż. Adam Kalinowski

Za zgodność z oryginałem
mgr inż. Adam Kalinowski

MPEC Sp. z o.o. w Łomży
ul Kopernika 9a Tel. 86/216-54-31
Uzgodniono ~~z uwagą~~ — bez uwag
PZT UL. ZAWADZKA
....
o rozpoczęciu robót należy zawiadomić MPEC Sp. z o.o. w Łomży.
Łomża dn. 20.10.2014 Podpis ....

KIEROWNIK DZIAŁU
MARKETINGU I OBSŁUGI ODBIORCÓW
mgr inż. Artur Klimaszewski

Uzgodniono
Przed rozp
drogi poz
umieszcze
ustawą o
(Dz. U.

zedsiębio-
w Łomży
cych sieci
waga.
ZT UL. ZAWADZKĄ
UL. PRZYKOSZAROWĄ
ZIAŁU
BIORCÓW
szewski

POLSKA SPÓŁKA GAZOWNICTWA
Polska Spółka Gazownictwa Sp. z o.o.
ul. M. Kasprzaka 25, 01-224 Warszawa
Oddział w Warszawie
Rejon Dystrybucji Gazu
w Łomży
ul. Przemysłowa 4, 18-400 Łomża
tel. 86 218 31 50, faks 86 218 31 50
NIP 525 24 96 411
KRS 0000374001, REGON 142739519

Uzgodniono
05.08.2014

KIEROWNIK
Rejon Dystrybucji Gazu Łomża
Dariusz Choroszewski

Za zgodność z oryginałem
mgr inż. Adam Kalinowski

MPEC Sp. z o.o. w Łomży
ul Kopernika 9a Tel. 86/216-54-31
Uzgodniono ~~z uwagą~~ — bez uwag
PZT 3 ARKUSZE
W ZAKRESIE BUD. UL. ZAW
o rozpoczęciu robót należy zawiadomić MPEC Sp. z o.o. w Łomży.
Łomża dn. 20.10.2014 Podpis ....

KIEROWNIK DZIAŁU
MARKETINGU I OBSŁUGI ODBIORCÓW
mgr inż. Artur Klimaszewski

Miejskie Przedsiębiorstwo Wodociągów

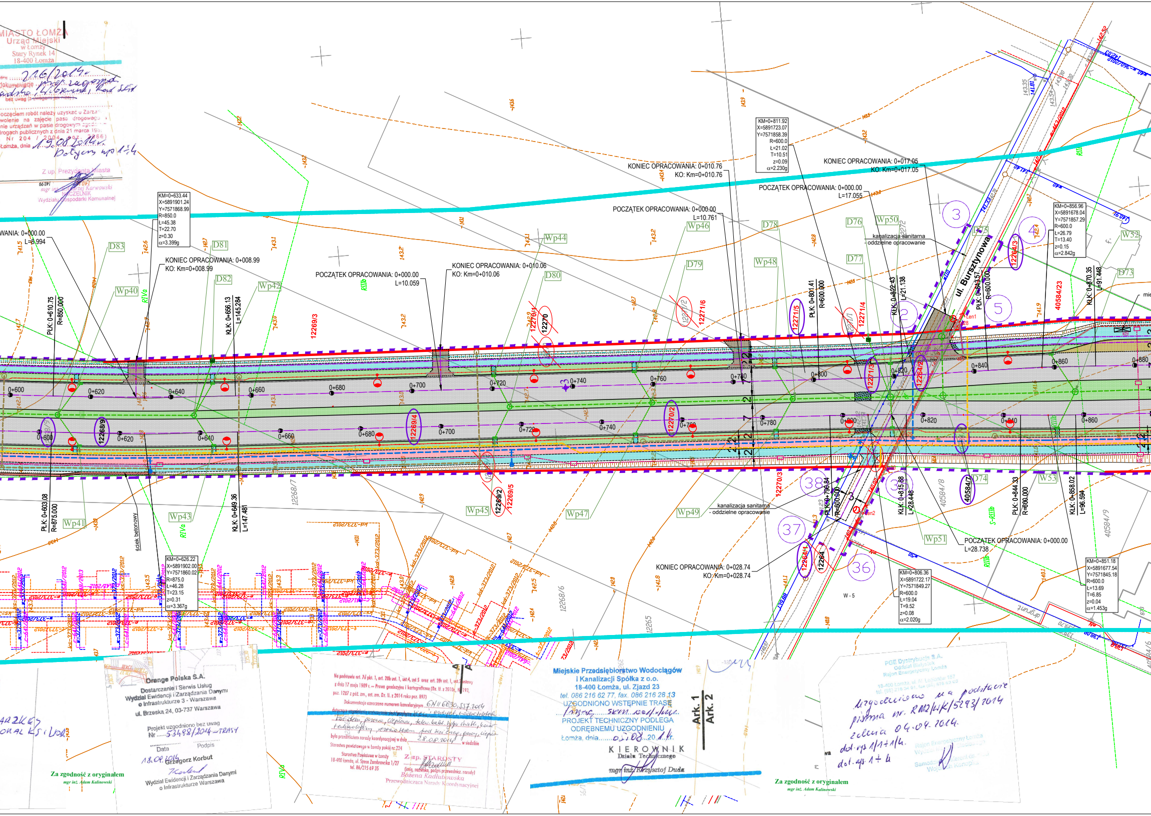
KONIEC OPRACOWANIA: 0+010.76
KO: Km=0+010.76
KONIEC OPRACOWANIA: 0+017.05
KO: Km=0+017.05
POCZĄTEK OPRACOWANIA: 0+000.00
L=17.055
POCZĄTEK OPRACOWANIA: 0+000.00
L=10.761
WANIA: 0+000.00
L=8.994
KONIEC OPRACOWANIA: 0+008.99
KO: Km=0+008.99
POCZĄTEK OPRACOWANIA: 0+000.00
L=10.059
KONIEC OPRACOWANIA: 0+010.06
KO: Km=0+010.06
KONIEC OPRACOWANIA: 0+028.74
KO: Km=0+028.74
POCZĄTEK OPRACOWANIA: 0+000.00
L=28.738
KM=0+633.44 X=5891901.24 Y=7571868.99 R=850.0 Ł=45.38 T=22.70 z=0.30 α=3.399g
KM=0+626.22 X=5891902.00 Y=7571860.02 R=875.0 Ł=46.28 T=23.15 z=0.31 α=3.367g
KM=0+811.92 X=5891723.07 Y=7571858.39 R=600.0 Ł=21.02 T=10.51 z=0.09 α=2.230g
KM=0+806.36 X=5891722.17 Y=7571849.27 R=600.0 Ł=19.04 T=9.52 z=0.08 α=2.020g
KM=0+856.96 X=5891678.04 Y=7571857.29 R=600.0 Ł=26.79 T=13.40 z=0.15 α=2.842g
KM=0+851.18 X=5891677.54 Y=7571845.18 R=600.0 Ł=13.69 T=6.85 z=0.04 α=1.453g
PŁK: 0+610.75 R=850.000
KŁK: 0+656.13 L=145.284
PŁK: 0+603.08 R=875.000
KŁK: 0+649.36 L=147.481
PŁK: 0+801.41 R=600.000
KŁK: 0+822.43 L=21.138
PŁK: 0+798.84 R=600.000
KŁK: 0+815.88 L=28.448
PŁK: 0+843.57 R=600.000
KŁK: 0+870.35 L=91.448
PŁK: 0+844.33 R=600.000
KŁK: 0+858.02 L=96.594
ul. Bursztynowa
kanalizacja sanitarna - oddzielne opracowanie
kanalizacja sanitarna - oddzielne opracowanie
ściek betonowy
0+600
0+620
0+640
0+660
0+680
0+700
0+720
0+740
0+760
0+780
0+800
0+820
0+840
0+860
0+880
D73 D74 D75 D76 D77 D78 D79 D80 D81 D82 D83
Wp40 Wp41 Wp42 Wp43 Wp44 Wp45 Wp46 Wp47 Wp48 Wp49 Wp50 Wp51
W52 W53
12268/9
12269/3
12269/4
12269/2
12269/5
12270
12270/1
12270/2
12270/3
12271/2
12271/3
12271/4
12271/5
12271/6
12264/1
12264/2
12264/3
12264
40584/23
40584/7
40584/8
40584/9
12268/7
12268/6
12265
1
2
3
4
5
36
37
38
RIVa
RIIIb
W - 5
Ark. 1
Ark. 2

MIASTO ŁOMŻA
Urząd Miejski
w Łomży
Stary Rynek 14
18-400 Łomża

…216/2014r.
dokumentację proj. zagosp.
adku Wiosenna, Kard. Wysz
bez uwag (z ~~uwagami jak niżej~~)

oczęciem robót należy uzyskać u Zarzą
wolenie na zajęcie pasa drogowego
nie urządzeń w pasie drogowym zgodn
drogach publicznych z dnia 21 marca 198
Nr 204 / 2004 poz. 2086)
Łomża, dnia 19.08.2014r.
Dotyczy wys. 1÷4

Z up. Prezydenta Miasta
mgr inż. Andrzej Karwowski
NACZELNIK
Wydziału Gospodarki Komunalnej

Orange Polska S.A.
Dostarczanie i Serwis Usług
Wydział Ewidencji i Zarządzania Danymi
o Infrastrukturze 3 - Warszawa
ul. Brzeska 24, 03-737 Warszawa

Projekt uzgodniono bez uwag
Nr 53488/2014 – TRASY

Data 18.09.2014
Podpis

Grzegorz Korbut
Wydział Ewidencji i Zarządzania Danymi
o Infrastrukturze Warszawa

Za zgodność z oryginałem
mgr inż. Adam Kalinowski

Na podstawie art. 7d pkt. 1, art. 28b ust. 1, ust.4, ust.5 oraz art. 28c ust. 1, ust.2 ustawy z dnia 17 maja 1989 r. — Prawo geodezyjne i kartograficzne (Dz. U. z 2010r., Nr 193, poz. 1287 z póź. zm., ost. zm. Dz. U. z 2014 roku poz. 897)

Dokumentacja oznaczona numerem kancelaryjnym GN.II.6630.557.2014

dotycząca uzgodnienia usytuowania sieci/przyłącza sieci: energet., wodociągowej, kan. deszcz., gazowej, cieplnej, telew. kabl., sygn. świetl., kanał technologiczny, wraz z terenem pod sieci energ., gazowej, cieplną

była przedmiotem narady koordynacyjnej w dniu 28.08.2014 w siedzibie Starostwa powiatowego w Łomży pokój nr 224

Starostwo Powiatowe w Łomży
18-400 Łomża, ul. Szosa Zambrowska 1/27
tel. 86/215 69 35

Z up. STAROSTY
(imię, nazwisko, podpis przewodnicz. narady)
Bożena Kadłubowska
Przewodnicząca Narady Koordynacyjnej

Miejskie Przedsiębiorstwo Wodociągów
i Kanalizacji Spółka z o.o.
18-400 Łomża, ul. Zjazd 23
tel. 086 216 62 77, fax. 086 216 28 13
UZGODNIONO WSTĘPNIE TRASĘ
Trasę sieci wod./kan.
PROJEKT TECHNICZNY PODLEGA
ODRĘBNEMU UZGODNIENIU
Łomża, dnia 05.08.2014r.

KIEROWNIK
Działu Technicznego
mgr inż. Krzysztof Duda

PGE Dystrybucja S.A.
Oddział Białystok
Rejon Energetyczny Łomża
18-400 Łomża, ul. Al. Legionów 157
tel. (86) 216 34 61, fax (86) 678 62 09

Uzgodniono na podstawie
pisma nr. RM2/WK/5293/2014
z dnia 04.09.2014.
dot. rys. 1/1÷1/4.
dot. rys. 1÷4

Rejon Energetyczny Łomża
Wydział Majątku Sieciowego
Samodzielny Referent ds.
Wojciech Konopka

Za zgodność z oryginałem
mgr inż. Adam Kalinowski

Ark. 2

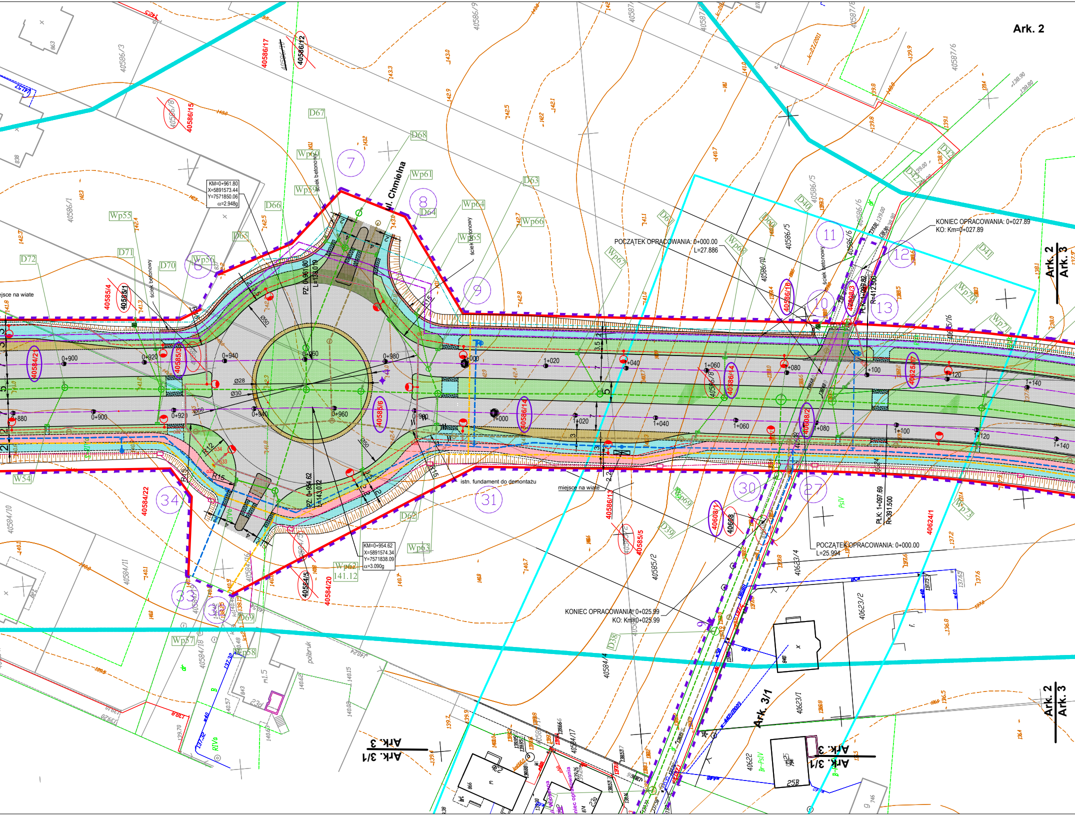
ul. Chmielna
KM=0+961.80
X=5891573.44
Y=7571850.06
α=2.948g
KM=0+954.62
X=5891574.34
Y=7571838.09
α=3.090g
PZ: 0+961.80
L=138.016
PZ: 0+954.62
L=143.072
POCZĄTEK OPRACOWANIA: 0+000.00
L=27.886
POCZĄTEK OPRACOWANIA: 0+000.00
L=25.994
KONIEC OPRACOWANIA: 0+027.89
KO: Km=0+027.89
KONIEC OPRACOWANIA: 0+025.99
KO: Km=0+025.99
PŁK: 1+099.82
R=412.500
PŁK: 1+097.69
R=391.500
istn. fundament do demontażu
miejsce na wiatę
ścieżka betonowy
Ø28
Ø30
Ø50
R12
R15
0+880
0+900
0+920
0+940
0+960
0+980
1+000
1+020
1+040
1+060
1+080
1+100
1+120
1+140
Ark. 2
Ark. 3
Ark. 3/1
7
8
9
10
11
12
13
30
27
31
33
34
D67
D68
D66
D65
D64
D63
D62
D70
D71
D72
D69
D58
D39
D38
D40
D41
D42
Wp55
Wp56
Wp57
Wp59
Wp60
Wp61
Wp62
Wp63
Wp64
Wp65
Wp66
Wp67
Wp68
Wp69
Wp70
Wp71
Wp73
W54
141.12
40586/17
40586/12
40586/15
40586/8
40585/4
40585/1
40585/3
40584/2
40584/22
40584/5
40584/20
40586/6
40586/14
40586/13
40586/16
40586/3
40586/5
40586/9
40586/10
40586/1
40608/1
40608
40608/2
40608/3
40625/1
40624/1
40585/5
40585/2
40623/4
40623/2
40623/1
40622
40584/4
40584/10
40584/11
40584/17
40587/6

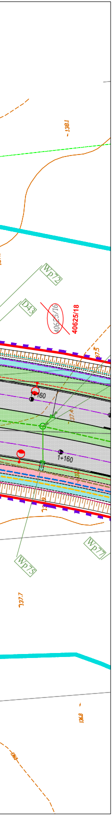
138.1
Wp72
D43
40625/16
40625/18
87.5
160
37.4
1+160
Wp77
Wp75
137.7
136.8

PROJEKT ZAGOSPODAROWANIA TERENU

skala 1:500

Arkusz nr 1

LEGENDA:

SIECI ISTNIEJĄCE:

kd	Kanalizacja deszczowa
ks	Kanalizacja sanitarna
w100	Sieć wodociągowa
eN	Doziemne sieci energetyczne
	Napowietrzne linie energetyczne
t	Kanalizacja i kable teletechniczne
	Napowietrzna sieć teletechniczna
	Sieć c.o.
	Gazociąg

SIECI ISTNIEJĄCE DO DEMONTAŻU:

- Kanalizacja deszcz.
- Istniejąca linia napow. niskiego napięcia-wg odr. oprac.
- Istniejąca linia napowietrzna średniego napięcia -wg odr. oprac.
- Istniejący słup kablowej linii oświetleniowej -wg odr. oprac.
- Istniejąca linia kablowa energetyczna -wg odr. oprac.
- Kanalizacja i kable teletechniczne-wg odr. oprac.
- Sieć wodociągowa
- Sieć gazowa

SIECI PROJEKTOWANE:

	Wodociąg
	Kanalizacja deszczowa
G1 G7	Gazociąg
kks1 kks2	Projektowana kanalizacja kablowa sygnalizacji świetlnej
kt1 kt2	Projektowany kanał technologiczny
o1 o2	Projektowana linia kablowa oświetlenia drogowego
en1 en2	Projektowana linia kablowa niskiego napięcia
eS1 eS2	Projektowana linia kablowa średniego napięcia
reS1 reS2	Projektowana rezerwa terenu linii kablowej średniego napięcia
LeS1 LeS2	Projektowana energetyczna linia napowietrzna średniego napięcia
Len1 Len2	Projektowana energetyczna linia napowietrzna niskiego napięcia
	Projektowany sterownik sygnalizacji świetlnej / szafka oświetleniowa
	Projektowane złącze kablowe średniego napięcia
	Projektowana rura osłonowa
T1 T19	Projektowana przebudowa linie teletechniczne
	proj. dren
	proj. umocnienie skarpy - murek
▨	Nawierzchnia jezdni z betonu asfaltowego
▨	Nawierzchnia chodnika z kostki betonowej
▨	Nawierzchnia zatoki, zjazdu z kostki betonowej
▨	Nawierzchnia drogi rowerowej
▨	Zieleńce
▨	Zatoki autobusowe z kostki kamiennej
	Rezerwa gazociągu
	Rezerwa sieci c.o.
	proj. poręcz sztywna

SIECI PROJEKTOWANE WG ODDZIELNEGO OPRACOWANIA:

- Kanał sanitarny w ul. Bursztynowej
- Wodociąg (na zlecenie MPWiK)
- Kanalizacja sanitarna (na zlecenie MPWiK)

kd-373/2012
co-373/2012
t-373/2012
ks-373/2012
w-373/2012
w-373/2012

Trasy ZUD zaproj. uzbrojenia

PROJEKTOWANE PODZIAŁY:

	Projektowane podziały gruntów
	Działki przeznaczone do podziału
	Zakres inwestycji
	Działki objęte wnioskiem
	Obszar czasowego zajęcia działki pod roboty budowlane
	Działki czasowo zajęte pod roboty budowlane
12278/2	Projektowane nr działek po podziale gruntów

KOMI
Zdzisław Kozikowski

KOMI - Zdzisław Kozikowski
15 - 274 Białystok ul. Waszyngtona 24 lok. 415
tel./fax 085 74 20 117
email: phukomi@op.pl

SKALA 1:500	NAZWA RYSUNKU: **Projekt zagospodarowania terenu**	NR RYS. **1/1** DATA VIII 2014
OBIEKT	**Ul. ZAWADZKA**	
STADIUM	PB PW	

BRANŻA	PROJEKTANT	PODPIS
DROGI	projektant wiodący: mgr inż. Z. Kozikowski Nr BŁ/186/86	
	projektant : mgr inż. A. Kalinowski PDL/0036/POOD/09	
	sprawdził : mgr inż. E. Porowski PDL/0102/POOD/12	
SANITARNA	projektant : tech. Marek Baranowski Nr BŁ/103/76, BŁ/203/75, BŁ/373/89	
	projektant :mgr inż. Barbara Juchniewicz - Piotrowska PDL/0046/POOS/11	
	sprawdził :mgr inż. Marta Walczyńska PDL/0142/POOS/13, PDL/IS/01	
ELEKTRYCZNA	projektant : mgr inż. R. Arciszewski PDL/0039/PWOE/05, PDL/IE/0180/05	
	sprawdził :inż. L. Onufryjuk BŁ/323/74	
Teletechniczna	projektant : mgr inż. R.Stadnicki-Kolendo DTT-TU/02301/02/U	
	sprawdził :mgr inż. R. Gałczyński DTT-TU/2124/01/U	