

WGN. 6625.4. 2016

Rada Miejska Łomży

Wniosek

o podjęcie uchwały w sprawie nadania nazwy ulicy

Prezydent Miasta Łomża, przedkłada Wysokiej Radzie projekt uchwały w sprawie nadania nazwy istniejącej drodze wewnętrznej, oznaczonej w ewidencji gruntów i budynków jako droga, działka nr 30300 biegnąca od ulicy Wojska Polskiego do granicy Miasta Łomża z obrębem Jarnuty gm. Łomża. Jest to droga o nawierzchni żwirowej, częściowo utwardzona płytami betonowymi. Właścicielem drogi jest Miasto Łomża.

Z wnioskiem o nadanie nazwy drodze zwrócili się właściciele przedsiębiorstw, które wybudowały swoje zakłady produkcyjne przy tej drodze, argumentując, iż adres ul. Wojska Polskiego jest bardzo mylący dla kontrahentów. Przedsiębiorcy zaproponowali nazwy Inwestycyjna, Elbląska, Żuławska.

Zgodnie z § 2 ust. 2 lit. i oraz ust. 3 załącznika do uchwały Nr 262/XXX/12 Rady Miejskiej Łomży z dnia 28 listopada 2012r. o konsultacjach społecznych z mieszkańcami Miasta Łomża, z inicjatywy Prezydenta Miasta Łomża w dniach 27.06.2016r do 10.07.2016r. przeprowadzone zostały konsultacje społeczne dotyczące nazwy ulicy.

Wynikiem konsultacji społecznych ulica otrzyma nazwę **Elbląska**.

Rada Osiedla Nr 1 pozytywnie zaopiniowała wskazane w konsultacjach nazwy ulic.

Mając powyższe na uwadze prosi się Wysoką Radę o podjęcie uchwały o nadanie nazwy dla nowej ulicy.

W załączeniu :

1. Projekt uchwały z załącznikiem graficznym

PREZYDENT MIASTA

mgr Mariusz Chrzanowski

**UCHWAŁA NR / 16
RADY MIEJSKIEJ ŁOMŻY
z dnia 2016**

w sprawie nadania nazwy ulicy.

Na podstawie art. 18 ust. 2 pkt 13 ustawy z dnia 8 marca 1990 roku o samorządzie gminnym (tekst jednolity Dz.U. 2016r. poz. 446) Rada Miejska Łomży uchwała, co następuje:

§ 1. 1. Nadać nazwę ulica „**Elbląska**”, drodze wewnętrznej zlokalizowanej na nieruchomości oznaczonej w ewidencji gruntów i budynków jako działka nr 30300.

2. Położenie ulicy, o której mowa w ust.1 przedstawia załącznik do niniejszej uchwały.

§ 2. Wykonanie uchwały powierza się Prezydentowi Miasta Łomża.

§ 3. Uchwała wchodzi w życie po upływie 14 dni od dnia ogłoszenia w Dzienniku Urzędowym Województwa Podlaskiego.

PREZYDENT MIASTA

mgr Mariusz Chrzanowski

NACZELNIK
Wydziału Gospodarczego Nieruchomości

Henryka Pezowicz

PODINSPEKTOR

mgr inż. Maciej Karwowski

SPRAWDZONO
POD WZGLĘDEM
FORMALNO-PRAWNYM

RADCA PRAWNY

Marek Stanisław Najda

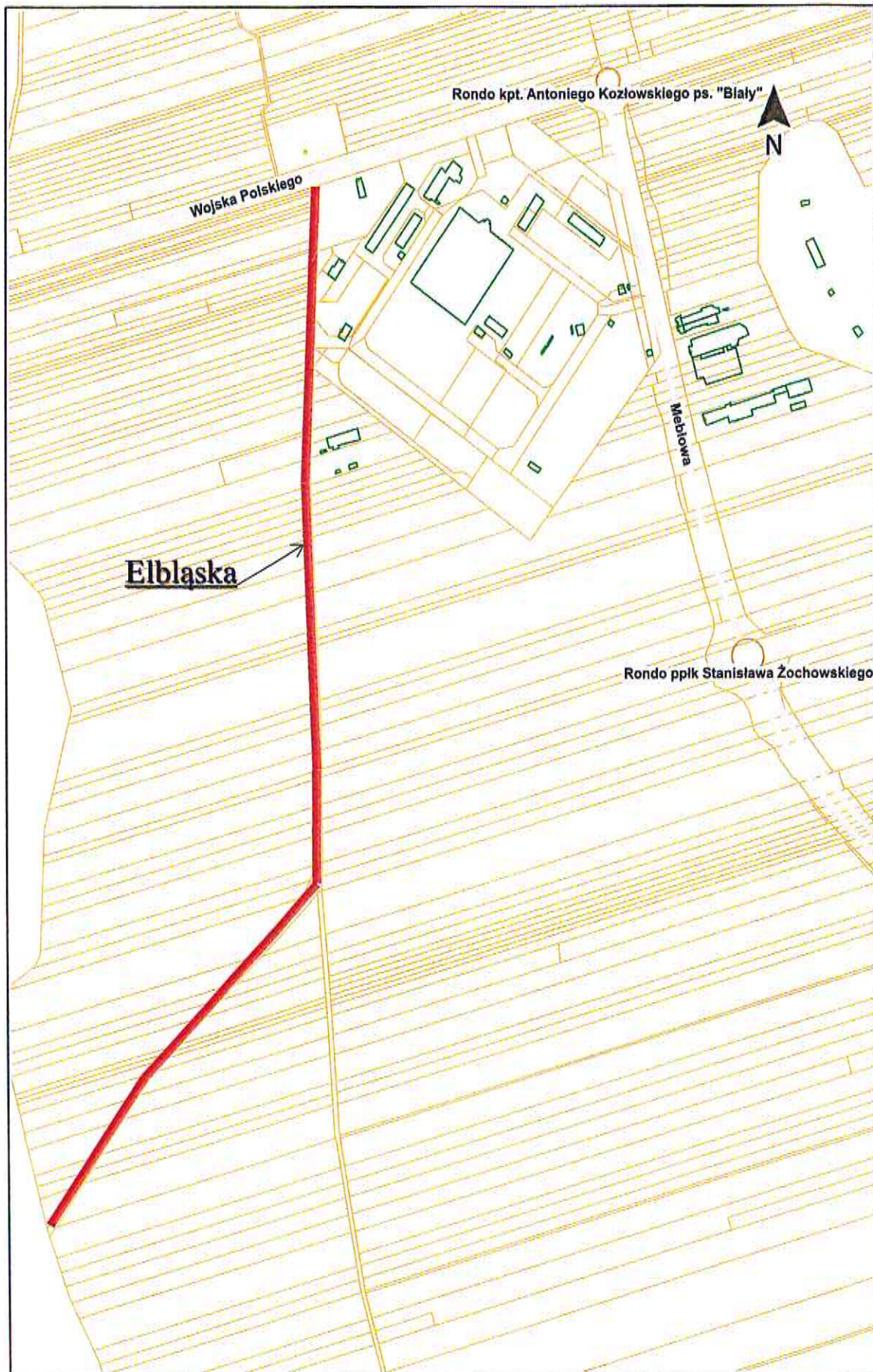

 Przedsiębiorstwo Handlowe
 „ABO BOŁOSZKO”
 Jarosław Bołoszko
 Gronowo Górne ul. Beryłowa 7
 82-310 Elbląg 2
 NIP 578-102-10-10
 REGON 170223030-00031
 BOŁOSZKO tel. +48 55 236 60 10
 fax +48 55 236 92 93



Łomża 13 maja 2016 r.

PRZEDSIĘBIORSTWO
 PRODUKCYJNO-USŁUGOWO-HANDLOWE
 »KOLEX« Ireneusz Rygasiewicz
 82-310 Elbląg, ul. Opalowa 23
 Gronowo Górne
 REGON 170326511 NIP 578-104-08-52

Prezydent Miasta Łomża
 Stary Rynek 14
 18-400 Łomża

Szanowny Panie Prezydencie

Zwracamy się z wnioskiem o nadanie nazwy drodze przy której wybudowaliśmy nasze zakłady produkcyjne. Pochodzimy z Elbląga i tam zlokalizowane są nasze główne siedziby.

W Łomży nabyliśmy działki o nr 31324/1, 31324/2 oraz 30263 do których dojazd jest z drogi wewnętrznej nr 30300. Na wskazanych działkach budujemy zakład produkcyjny i budynek administracyjny KOLEX, zakład usługowo-handlowy ABO, ponosząc nakłady w wysokości 2 500 000 zł KOLEX oraz 2 300 000 zł ABO. Na chwilę obecną zatrudniliśmy 11 osób (KOLEX) i 8 osób ABO osób z Łomży oraz planujemy w najbliższej przyszłości zatrudnić kolejnych 15 osób KOLEX 10 osób ABO

Aktualnie wskazujemy adres ul. Wojska Polskiego nr 185 w Łomży.

Ten adres jest bardzo mylący dla naszych kontrahentów, gdyż nasze firmy położone są przy drodze wewnętrznej w odległości około 300 m od ul. Wojska Polskiego. Dodatkowo ul. Wojska Polskiego jest jedną z najdłuższych ulic w Łomży co dodatkowo utrudnia znalezienie naszego adresu. Utrudnia nam to znacząco prowadzenie działalności gospodarczej.

W związku z tym zwracamy się z wnioskiem o nadanie nazwy drodze wewnętrznej nr 30300.

Proponujemy kilka nazw np. ul. Elbląska, jak wspomnieliśmy pochodzimy z Elbląga, w Elblągu jest ul. Łomżyńska, ul. Żuławska (Elbląg położony jest na terenie Żuław Wiślanych), ewentualnie ul. Inwestycyjna od naszych nowych inwestycji w Łomży.

Chcemy podkreślić, że na chwilę obecną reprezentujemy 2 firmy z Elbląga, ale niewykluczone, że za naszym przykładem ściągną tu kolejne firmy z naszego miasta. Nazwa ul. Elbląska miałaby znaczenie.

Bardzo prosimy o pozytywne rozpatrzenie naszego wniosku, gdyż obecny stan bardzo utrudnia nam prowadzenie działalności gospodarczej.

Z poważaniem



**Protokół z dnia 12 lipca 2016r
z przebiegu konsultacji społecznych
w sprawie nadania nazw dla ulicy wewnętrznej położonej na terenie Miasta Łomży.**

Konsultacje społeczne zostały przeprowadzone w dniach 27.06.2016r. do 10.07.2016r., zgodnie z Zarządzeniem Nr 208/16 Prezydenta Miasta Łomża z dnia 21.06.2016r. w sprawie przeprowadzenia konsultacji społecznych z mieszkańcami Miasta Łomża.

Temat:

Przedmiotem konsultacji jest nadanie nazwy drodze wewnętrznej – działce nr 30300 biegnącej od ulicy Wojska Polskiego do granicy Łomży :

Wyboru nazw można było dokonać spośród trzech zgłoszonych propozycji:

- ulica **Inwestycyjna**
- ulica **Elbląska**
- ulica **Żuławska**

Tryb konsultacji:

głosowanie odbywało się w formie papierowej, poprzez czytelne i prawidłowe wypełnienie ankiety, opatrzonej pieczętą Urzędu Miejskiego, dostępnej do pobrania w Punkcie Obsługi Mieszkańców Urzędu Miejskiego w Łomży i wrzucenie jej do urny do dnia 10 lipca 2016r.

Wyniki konsultacji:

Głosowało 26 osób (26 ankiet), 25 głosów było ważnych, zaś 1 głos nieważny.

Wyniki głosowania:

ulica **Inwestycyjna** - głosowało **3 osoby**
ulica **Elbląska** - głosowało **19 osób**
ulica **Żuławska** - głosowało **3 osoby**

Ankiety nieważne: 1 ankiet – nieprawdziwe dane adresowe głosującego.

Zestawienie wyników głosowania , zostało podane na stronie Urzędu Miejskiego w Łomży.

Opracował zespół w składzie:

Maciej Kawowski -

Krzysztof Jarzyło -

Paulina Gałązka -

RADA OSIEDLA Nr 1
w Łomży

Urząd Miejski w Łomży
Centrum Obsługi Mieszkańców
WPŁYNĘŁO

2016 -08- 09

Ilość zał
Nr dz 18126 Podpis

WG N - 1114
05.08.2016 *[Signature]*

Łomża, dnia 09.08.2016r.

Prezydent Miasta Łomża
Pan Mariusz Chrzanowski
Pl. Stary Rynek 14
18-400 Łomża

Odpowiadając na pismo WGN.6625.4.2016 z dnia 12.07.2016r., dotyczącego nadania nazwy drodze wewnętrznej: działce nr 30300 biegnącej od ul. Wojska Polskiego do granicy miasta z obrębem Jarnuty gm. Łomża, mając na uwadze zasadność i racjonalność argumentacji wnioskodawców, wyrażam **pozytywną** opinię dla proponowanej nazwy, tj. ulica **Elbląska**.

Z poważaniem

Przewodniczący Rady i Zarządu
Osiedla nr 1 w Łomży

[Signature]
Piotr Serdyński

ZARZĄDZENIE Nr 275/16
Prezydenta Miasta Łomża
Z dnia 08.09.2016 r.

w sprawie nadania nazwy ulicy wewnętrznej.

Na podstawie art. 8 ust. 1a ustawy z dnia 21 marca 1985 r. o drogach publicznych (Dz.U. z 2015r. poz. 460 ze zm.) zarządzam:

§ 1

Uwzględniając wniosek pana Jarosława Bołoszko prowadzącego działalność gospodarczą pod nazwą Przedsiębiorstwo Handlowe „ABO BOŁOSZKO” Jarosław Bołoszko z siedzibą w Gronowie Górnym i pana Ireneusza Rygasiewicza prowadzącego działalność gospodarczą pod nazwą Przedsiębiorstwo Produkcyjno-Usługowo-Handlowe „KOLEX” Ireneusz Rygasiewicz z siedzibą w Gronowie Górnym, wyrażam zgodę na nadanie drodze wewnętrznej, stanowiącej własność Miasta Łomża, oznaczonej w ewidencji gruntów i budynków jako droga, działka nr 30300 - nazwy ulica **Elbląska**.

§ 2

Zarządzenie wchodzi w życie z dniem podjęcia.

PREZYDENT MIASTA

mgr Mariusz Chrzanowski