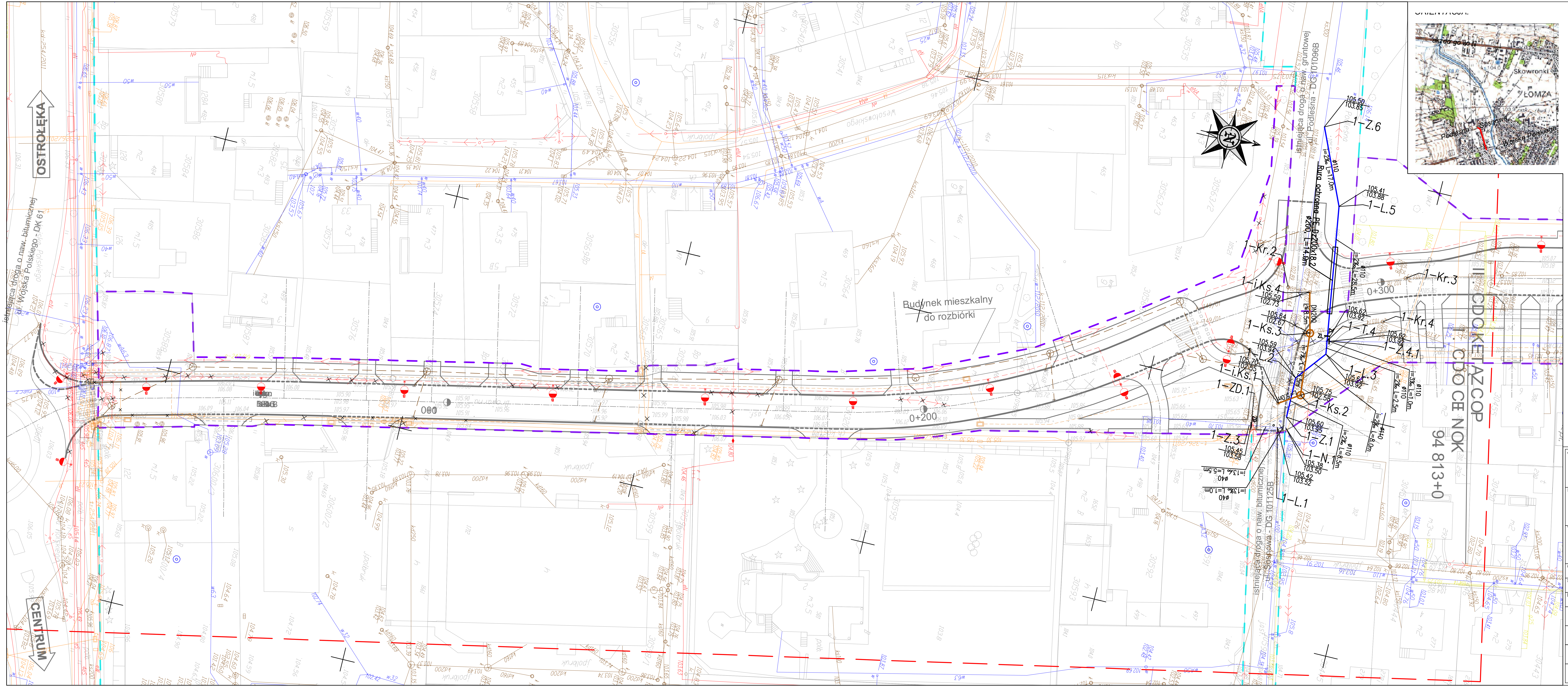

LEGENDA:

Oznaczenia elementów istniejących:

- e - istn. przewód energetyczny
- t - istn. przewód teletechniczny
- g250 - istn. przewód gazowy
- w100 - istn. przewód wodociągowy
- ks200 - istn. przewód kanalizacji sanitarnej
- kd200 - istn. przewód kanalizacji deszczowej
- istn. słup energetyczny
- istn. słup teletechniczny

Oznaczenia elementów projektowanych wg. odrębnych opracowań:

- proj. przewód energetyczny
- proj. przewód teletechniczny
- proj. trasy kanalizacji deszczowej
- × × × - istn. elementy do likwidacji
- drzewo do wycinki

Oznaczenia przyjęte wg. niniejszego opracowania:

- proj. przewód wodociągowy
- proj. przewód kanalizacji sanitarnej
- 1-i.Ks.x - istn. studnia sieci kanalizacji sanitarnej
- 1-Kr.x - istn. studnia siecie kanalizacji sanitarnej do regulacji
- 1-Ks.2 - proj. studnia siecie kanalizacji sanitarnej
- 1-Z.x - proj. połączenie z istn. przewodem
- 1-L.x - proj. łuk na sieci wodociągowej
- 1-T.4 - proj. trójnik na sieci wodociągowej
- 1-ZD.1 - proj. zasuwa domowa
- 1-N.1 - proj. nawiertka
- ZL/ZD - proj. zasuwa liniowa/domowa

Uwagi:

odcinek sieci kanalizacyjnej 1-i.Ks.2 - 1-i.Ks.4 - nowoprojektowany
odcinek sieci kanalizacyjnej 1-i.Ks.1 - 1-i.Ks.2 - remontowany (zmiana spadku kanału
odcinek sieci kanalizacyjnej 1-N.1 - 1-Z.3 - remontowany (wymiana rury)

Jednostka projektowa: egisPoland ul. Puławska 182, 02-670 Warszawa, tel. (022) 20 30 100, fax: (022) 20 30 101			
Inwestor: Miasto Łomża - Urząd Miejski w Łomży ul. Stary Rynek 14, 18-400 Łomża			
Tytuł projektu: "Przebudowa i budowa ul. Browarnej w Łomży w ramach zadania: Inwestycje zgłaszane do funduszy Unii Europejskiej i innych funduszy"		Tytuł rysunku: Plan sytuacyjny - odcinek	
Obiekt: Kanalizacja ściekowa i wodociąg		Data: 06.2012 r.	
Stadium: Projekt wykonawczy		Skala: 1:500	
Branża: Sanitarna		Nr tomu: III.2	Nr rys: 1.1
FUNKCJA	IMIĘ I NAZWISKO		PODPIS
Projektant	mgr inż. Arkadiusz Szatka	SLK/2823/POOS/09 INSTALACYJNA	
Sprawdzający	mgr inż. Agnieszka Jończyk	SLK/1615/POOS/07 INSTALACYJNA	
Asystent	Piotr Danaj		